

## BORSA İSTANBUL

BİST 100 endeksi günün %0,13 düşüşle 10.350,96 puandan tamamladı. BİST 100 endeksi gün içinde en düşük 10.239,60 en yüksek ise 10.434,66 seviyesinden işlem gördü. Toplam işlem hacmi ise 154,9 milyar TL düzeyinde gerçekleşti.

En fazla işlem gören sektör endeksi 51,4 milyar TL ile BİST SİNAİ endeksi olurken, en fazla değer kazanan sektör endeksi %2,35 ile BİST BİLİŞİM endeksi oldu. En fazla değer kaybeden sektör endeksi ise -%6,30 ile BİST FİN. KİR. FAKTORİNG endeksi oldu.

XU100 endeksi içerisinde işlem gören 29 hissenin fiyatı yükselirken, 71 hissenin fiyatı düşmüştür.

Borsa İstanbul'un toplam işlem hacmi bir önceki işlem gününe göre %4,45 yükselişle (6,6 milyar TL) 154,9 milyar TL oldu. 5 günlük ortalama işlem hacmi 153,2 milyar TL düzeyinde gerçekleşirken son gün işlem hacmi ortalamaya göre %1,09 artış kaydetmiştir.

## PİYASA GÜNDEMİ

Dün Amerika'da tahminlerin altında kalan makro verilerin ardından S&P500 endeksi bu yıl, 25.kez rekor kırdı. Yılın favorisi olarak takip edilen Nvidia adlı şirketin piyasa değeri de 3 trilyon dolara yaklaştı. Bugün Amerika tarafında makro veri akışı sadece haftalık işsizlik maaşı başvuru sayısı ile sınırlı olurken yarın tarım dışı istihdam ve işsizlik oranını içeren veri seti odak noktası olacak. Bugün ayrıca ECB faiz kararı ve açıklamalarını izleyeceğiz. ING olarak bu toplantıda 0,25 oranında faiz indirimi öngörüyoruz. Ancak, Euro için başkan Lagarde'ın açıklamaları kritik öneme sahip.

Yurtiçinde ise önceki gün medyada çıkan "borsada elde edilen kazançlara stopaj getirilecek" haberine karşılık dün Mehmet Şimşek'ten açıklama geldi. Buna göre, borsa kazançları için verginin gündemlerinde olmadığı, sadece işlem bazında çok sınırlı bir vergi olabileceğini söyledi. Bu açıklamaya rağmen Borsa İstanbul'da kayıplar büyük ölçüde telafi edilse de kazanımlar kalıcı olamadı. Teknik olarak da bugün 10425/10543 direnç aralığını önemsiyoruz ve bu hat aşılmadıkça 9850-10000 destek bandına doğru düşüşün potansiyelinin sürebileceğine dair görüşümüzü koruyoruz.

## DÖVİZ PİYASASI

	Son	Gün %	Haf.%	Ay %
USDTRY	32,2256	-1,09	-0,09	-0,33
EURTRY	35,0213	-1,29	0,54	0,59
GBPTRY	41,2819	-0,97	0,70	1,46
EURUSD	1,0869	-0,09	0,62	1,00
GBPUSD	1,2788	0,15	0,69	1,92

## DÖVİZ SEPETLERİ

	Son	Gün %	Haf. %	Ay %
Döviz Sepeti	33,7461	0,53	0,47	0,66
Dolar Endeksi (DXY)	104,3150	0,12	-0,79	-0,72

## TAHVİL PİYASASI

Tahvil Faizleri	Son	Ö.Gün	Ö.Haf.	Ö.Ay
TL Referans Faiz	52,8%	52,7%	52,1%	47,9%
Türkiye 2 Yıllık	39,4%	38,5%	38,9%	41,2%
Türkiye 10 Yıllık	23,4%	24,9%	23,1%	25,2%
Almanya 10 Yıllık	2,5%	2,5%	2,7%	2,5%
ABD 2 Yıllık	4,7%	4,8%	5,0%	4,8%
ABD 10 Yıllık	4,3%	4,3%	4,6%	4,5%
ABD10y 2y Farkı	-44,9bp	-44,5bp	-36,4bp	-34,9bp

## EMTİA PİYASASI

Emtia	Son	Gün %	Haf. %	Ay %
Altın Ons	2.355,3	1,21	0,74	2,27
Gümüş Ons	30,0	1,71	-6,16	12,99
Brent	78,5	1,74	-5,87	-5,11
Gram Altın	2.450,9	0,42	0,76	0,98

## BORSA İSTANBUL ENDEKSLERİ

Performans	Kapanış	İşlem Hacmi	Gün %	Haf. %	Ay %	Yb %
BİST-100	10.351	107.657.470.931	-0,1	-1,2	0,7	38,6
BİST-30	11.310	82.593.763.026	0,2	-1,7	1,5	41,0
BİST Sanayi	14.070	51.399.178.083	-0,8	-2,4	-6,5	22,0
BİST Banka	14.646	20.877.787.737	-0,3	-2,1	9,3	68,0
BİST Tüm	11.766	154.900.764.793	-0,4	-0,9	-0,7	37,2
Son ve Önceki Dönem	Son	Ö. Haf	Ö. Ay	Yılbaşı	Ö. Yıl	
Yab.Takas Oranları (%)	38,68	38,93	39,59	37,95	27,49	

## BİST 100 ENDEKSİ

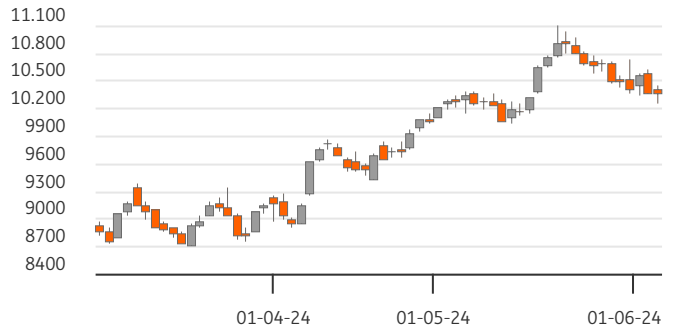

## BİST-100 EN ÇOK DÜŞENLER

	Değ.%	Kapanış	Hacim		Hacim	Kapanış	Değ.%
BRYAT	-8,55	2.348,00	367,1	THYAO	13.292	312,25	2,04
KLSE	-4,39	47,00	139,5	PETKM	1.999	21,14	0,28
SKBNK	-4,31	4,88	243,4	ASTOR	1.869	99,95	1,99
ISMEN	-4,30	38,74	675,0	REEDR	1.755	38,38	9,97
ENJSA	-3,80	58,20	457,2	AEFES	726	216,70	1,26

## BİST-100 PARA GİRİŞİ

## BİST-100 EN ÇOK YÜKSELENLER

	Değ. %	Kapanış	Hacim		Hacim	Kapanış	Değ.%
REEDR	9,97	38,38	1.754,6	THYAO	13.292	312,25	2,04
MIATK	9,92	52,10	445,3	EREGL	7.308	48,68	-0,98
TUKAS	5,44	7,94	401,8	ISCTR	6.565	16,04	0,19
BERA	3,62	18,02	584,7	TUPRS	6.380	167,00	-0,95
FROTO	2,65	1.047,00	1.842,1	AKBNK	5.008	62,35	-1,81

## BİST-100 HACMİ EN YÜKSEKLER

BİST-100	2022/12	2023/12	2024/03	3 Yıl Ort	Cari
F/K Oranı	6,07	9,51	9,14	8,2%	11,06
PD/DD Oranı	1,55	1,38	1,81	1,6%	2,07
Net Kar Marjı	10,3%	12,3%	12,1%	11,6%	41,3
Aktif Karlılığı	6,1%	4,7%	4,9%	5,2%	10,2
Özsermaye Karlılığı	32,7%	23,1%	25,9%	27,2%	30,7

Endeks ve Döviz Sözleşmeleri	Gün %	Açık Pozis. (AP)	AP Değ.
F_XU0300624	0,50	294.243	-6.703
F_XAUUSD0624	1,24	86.058	-1.300
F_USDTRY0624	-1,00	1.005.203	30.950
F_EURUSD0624	-0,13	14.799	-181
F_EURTRY0624	-1,05	1.604	148

Ülke	Endeks	Kapanış	Gün %	Haf.%	Ay %
ABD	S&P 500	5.354	1,2%	1,7%	4,4%
	DOW 30	38.807	0,2%	1,0%	0,3%
	NASDAQ	17.188	2,0%	1,6%	6,4%
Fransa	CAC40	8.007	0,9%	0,9%	0,6%
Almanya	DAX	18.576	0,9%	0,6%	3,2%
İngiltere	FTSE	8.247	0,2%	0,8%	0,4%
Japonya	NIKKEI 225	38.490	-0,9%	-0,2%	0,7%



## BİST ENDEKSLERİ DESTEK DİRENÇ - HAREKETLİ ORTALAMA - PERFORMANS TABLOSU

Endeks	Kapanış	Destekler			Dirençler		Hareketli Ortalamalar			Performans			
		Destek 2	Destek 1	Pivot	Direnç 1	Direnç 2	5 HO	20 HO	50 HO	Gün. %	Haf. %	Aylık %	Yıllık %
XU100	10.350,96	10.146,68	10.248,82	10.341,74	10.443,88	10.536,80	10.430,82	10.490,49	9.936,64	-0,1%	-1,2%	0,7%	92,7%
XU050	9.152,96	8.971,12	9.062,04	9.146,37	9.237,29	9.321,62	9.241,90	9.282,50	8.787,18	0,0%	-1,6%	0,8%	89,2%
XU030	11.310,29	11.076,58	11.193,43	11.308,42	11.425,27	11.540,26	11.427,67	11.452,71	10.796,38	0,2%	-1,7%	1,5%	89,7%
XUSIN	14.069,78	13.785,21	13.927,50	14.076,39	14.218,68	14.367,57	14.215,75	14.674,91	14.379,38	-0,8%	-2,4%	-6,5%	61,0%
XUMAL	11.779,55	11.486,93	11.633,24	11.806,79	11.953,10	12.126,65	11.978,05	11.972,58	11.139,11	-0,9%	-2,7%	3,2%	129,8%
XBANK	14.645,86	14.265,07	14.455,47	14.689,84	14.880,24	15.114,61	14.950,73	14.544,82	13.181,64	-0,3%	-2,1%	9,3%	202,2%

## BİST 30 HİSSELERİ DESTEK DİRENÇ - HAREKETLİ ORTALAMA - PERFORMANS TABLOSU

Hisse	Kapanış	Destekler			Dirençler		Hareketli Ortalamalar			Performans			
		Destek 2	Destek 1	Pivot	Direnç 1	Direnç 2	5 HO	20 HO	50 HO	Gün. %	Haf. %	Aylık %	Yıllık %
AKBNK	62,35	60,22	61,28	63,17	64,23	66,12	64,95	63,48	57,95	-1,8%	-5,5%	3,8%	258,1%
ALARK	118,90	113,63	116,27	119,23	121,87	124,83	120,68	118,29	122,53	-1,7%	0,1%	1,9%	71,8%
ASELS	59,00	57,77	58,38	59,12	59,73	60,47	59,47	60,58	58,96	-0,3%	2,5%	-5,1%	131,4%
ASTOR	99,95	96,25	98,10	99,50	101,35	102,75	98,89	102,95	99,41	2,0%	0,0%	-4,0%	77,7%
BIMAS	504,00	478,33	491,17	502,08	514,92	525,83	489,50	472,45	418,26	2,4%	5,7%	20,8%	234,3%
BRSAN	482,00	460,67	471,33	486,17	496,83	511,67	494,45	530,09	579,38	-3,2%	-3,6%	-22,3%	110,5%
EKGYO	8,76	8,55	8,65	8,80	8,90	9,05	8,91	9,12	9,54	-1,7%	-3,5%	-15,3%	15,3%
ENKAI	41,26	39,73	40,49	41,07	41,83	42,41	41,31	39,24	36,69	0,9%	1,6%	11,8%	54,5%
EREGL	48,68	47,07	47,87	48,69	49,49	50,31	48,86	47,81	44,24	-1,0%	0,2%	10,2%	40,4%
FROTO	1.047,00	993,67	1.020,33	1.047,67	1.074,33	1.101,67	1.064,40	1.140,55	1.127,71	2,6%	-3,8%	-7,6%	77,9%
GARAN	104,60	101,40	103,00	104,70	106,30	108,00	105,58	97,31	83,88	0,3%	4,9%	23,1%	271,0%
GUBRF	151,50	146,70	149,10	152,30	154,70	157,90	153,52	157,76	157,11	-1,9%	-4,1%	-7,1%	-44,2%
HEKTS	14,17	13,60	13,89	14,33	14,62	15,06	14,64	15,35	15,65	-3,3%	-4,6%	-11,9%	-56,3%
ISCTR	16,04	15,53	15,78	16,10	16,35	16,67	16,11	15,12	13,47	0,2%	3,4%	16,8%	225,8%
KCHOL	223,20	217,13	220,17	224,43	227,47	231,73	233,92	243,79	223,01	-1,7%	-11,0%	-4,1%	147,1%
KONTR	200,80	196,40	198,60	201,30	203,50	206,20	205,12	215,35	228,68	-0,4%	-1,6%	-25,4%	31,2%
KOZAL	20,96	20,45	20,71	21,05	21,31	21,65	21,21	21,64	22,47	-1,8%	-3,1%	-10,4%	-10,2%
KRDMD	31,10	29,34	30,22	30,74	31,62	32,14	30,05	28,92	26,22	1,0%	7,2%	10,7%	66,5%
ODAS	8,18	7,83	8,00	8,26	8,43	8,69	8,59	9,17	9,16	-2,9%	-10,3%	-18,2%	15,2%
OYAKC	59,00	57,67	58,33	59,07	59,73	60,47	60,38	62,05	60,17	-0,8%	-4,8%	-4,1%	36,8%
PETKM	21,14	20,58	20,86	21,10	21,38	21,62	20,94	20,81	20,56	0,3%	0,6%	0,8%	42,5%
PGSUS	210,00	199,13	204,57	207,73	213,17	216,33	207,56	208,56	193,10	0,3%	2,6%	-1,2%	96,4%
SAHOL	95,75	92,68	94,22	96,38	97,92	100,08	98,23	100,02	90,64	-2,0%	-4,1%	2,6%	130,8%
SASA	45,30	43,35	44,33	45,01	45,99	46,67	45,26	46,77	43,38	-0,2%	0,3%	-3,0%	-29,0%
SISE	48,38	47,45	47,91	48,61	49,07	49,77	49,54	51,89	49,26	0,3%	-7,6%	-4,6%	12,9%
TCELL	100,80	94,33	97,57	99,83	103,07	105,33	99,70	90,70	81,02	1,1%	10,0%	22,8%	182,4%
THYAO	312,25	299,08	305,67	309,33	315,92	319,58	307,80	313,95	308,81	2,0%	2,0%	-3,9%	89,8%
TOASO	303,25	288,08	295,67	302,08	309,67	316,08	306,75	297,59	277,12	2,0%	-4,3%	13,6%	52,1%
TUPRS	167,00	163,33	165,17	167,93	169,77	172,53	173,82	184,59	182,49	-0,9%	-10,1%	-17,0%	154,5%
YKBNK	31,98	30,75	31,37	31,83	32,45	32,91	32,56	33,61	31,09	1,8%	-7,1%	3,3%	176,5%





## BİST 30 HİSSELERİ TEMEL VERİLER

Hisse	Çarpanlar		Piy.Değ.(Mn USD)		Karlılık				Büyüme			Borç.	YP
	F/K	PD/DD	Cari	Son Bilanço Dönemi	Aktif Karlılık	Özser. Karlılık	FAVÖK Marjı	Net Kar Marjı	Net Satış Çeyrek	FAVÖK Çeyrek	Net Kar Çeyrek	Net Borç /FAVÖK	Net Poz. (Mn USD)
AKBNK	4,70	1,52	10.048	7.541	0,8%	7,2%	-	40,5%	13,6%	-	-12,2%	-	712
ALARK	7,81	1,26	1.603	1.341	11,9%	17,4%	-14,5%	-102,1%	-22,5%	-	-	-76,80	48
ASELS	27,86	2,64	8.337	7.930	1,2%	2,0%	22,4%	9,3%	-63,5%	-61,7%	-	1,22	651
ASTOR	19,76	6,80	3.091	2.968	3,8%	5,8%	28,0%	9,9%	-27,7%	-43,4%	-63,2%	-0,54	51
BIMAS	19,82	4,43	9.484	6.212	11,3%	24,3%	-0,2%	5,1%	94,6%	-	92,0%	1,12	19
BR SAN	21,88	2,46	2.117	2.766	0,8%	1,8%	6,9%	2,2%	-0,5%	28,2%	-63,6%	1,12	-65
EKGYO	-	0,57	1.032	889	-3,2%	-6,3%	14,0%	-47,2%	816,0%	466,9%	-	-2,24	0
ENKAI	13,87	1,04	7.672	6.472	2,0%	2,6%	16,3%	25,7%	-13,3%	-34,3%	-32,4%	-6,47	518
EREGL	17,85	0,82	5.280	4.592	2,1%	3,4%	15,1%	11,3%	6,1%	46,5%	-29,1%	2,51	-20
FROTO	7,37	4,09	11.386	12.314	4,7%	16,0%	8,1%	7,2%	-33,2%	-38,1%	-62,6%	1,54	-1.493
GARAN	4,68	1,72	13.614	8.918	1,3%	10,4%	-	58,1%	-4,4%	-	-25,0%	-	805
GUBRF	-	3,78	1.568	1.747	-1,2%	-3,4%	12,1%	-6,5%	80,1%	87,1%	-	2,06	-65
HEKTS	-	4,75	1.111	1.730	-3,6%	-11,1%	-47,2%	-48,8%	77,6%	-	-	-	33
ISCTR	5,46	1,46	12.427	8.827	0,7%	6,0%	-	39,7%	7,2%	-	-30,5%	-	-296
KCHOL	9,00	1,23	17.541	15.659	0,1%	0,4%	8,2%	0,3%	-37,3%	-56,8%	-	1,56	692
KONTR	67,16	11,45	1.245	1.454	3,9%	15,2%	13,1%	36,6%	-53,4%	-63,4%	-	9,03	-
KOZAL	165,29	3,26	2.080	2.128	1,7%	1,9%	30,9%	-136,7%	47,9%	-0,9%	-	-3,67	-13
KRDMD	22,33	0,96	752	631	2,5%	4,3%	-5,1%	1,4%	129,7%	-	556,0%	-0,80	-357
ODAS	3,01	0,97	355	393	16,3%	31,8%	39,4%	-28,0%	71,1%	140,6%	-	-0,21	37
OYAKC	8,63	2,34	2.279	2.338	3,1%	4,1%	23,0%	9,9%	-46,2%	-51,8%	-69,4%	-0,64	-5
PETKM	4,63	0,94	1.660	1.558	1,1%	2,3%	0,0%	5,3%	-39,6%	-	-81,4%	-	-1.050
PGSUS	5,83	1,90	3.254	2.578	-2,1%	-9,6%	6,8%	-20,1%	-6,3%	-67,3%	-	4,18	-703
SAHOL	16,20	0,81	6.232	5.515	-0,3%	-3,1%	11,9%	-3,1%	-27,5%	-42,0%	-	0,41	1.140
SASA	10,10	2,83	7.595	7.057	8,7%	20,1%	20,4%	100,5%	-46,2%	-34,1%	-20,8%	7,23	-2.444
SISE	10,47	0,95	4.593	4.391	1,0%	2,0%	7,7%	5,8%	-29,0%	32,3%	-37,4%	3,41	485
TCELL	14,35	1,55	6.872	4.617	1,3%	3,0%	46,4%	8,9%	-26,8%	-27,6%	140,0%	0,79	0
THYAO	2,60	0,84	13.354	12.737	0,8%	2,0%	10,5%	4,7%	1,1%	-29,8%	-92,6%	2,09	-8.582
TOASO	10,01	4,24	4.699	4.293	4,1%	12,0%	13,3%	8,3%	-42,8%	-41,4%	7,2%	-0,61	150
TUPRS	6,30	1,41	9.972	10.572	0,1%	0,2%	5,7%	0,2%	-45,6%	-76,2%	-98,3%	-0,61	-16
YKBNK	4,11	1,50	8.371	7.159	0,6%	6,6%	-	27,0%	3,9%	-	-46,6%	-	214

## TEMETTÜ TAKVİMİ

Kod	Piyasa Değeri (Bin TL)	Net Kar (Bin TL)	Brüt Tem. Tutarı (Bin TL)	Tem. Dağ. Oranı	Hisse Başına Brüt Tutar	Hisse Başına Net Tutar	Tem. Verimi	Tem. Dağıtım Tarihi	Tem. Ödeme Kalan Gün	Tem. Ödeme Bilgisi
ECILC	35.119.575,00	2.739.838,00	808.607	29,51%	1,18	1,06	2,30%	05.06.2024	0	05.06.2024
ECZYT	24.717.000,00	973.377,78	546.000	56,09%	5,20	4,68	2,21%	05.06.2024	0	05.06.2024
AKSEN	57.834.111,21	5.496.564,95	1.600.000	29,11%	1,30	1,17	2,77%	06.06.2024	1	06.06.2024
GENIL	18.330.000,00	161.691,81	333.333	73,33%	1,11	1,00	1,82%	07.06.2024	2	Taksit : 07.06.2024
SARKY	16.730.000,00	1.452.211,39	222.222	15,30%	0,44	0,40	1,33%	07.06.2024	2	07.06.2024
MARBL	3.303.270,00	129.040,14	12.757	9,89%	0,06	0,05	0,39%	10.06.2024	5	10.06.2024
KLKIM	10.929.600,00	430.387,26	65.000	15,10%	0,14	0,13	0,59%	12.06.2024	7	12.06.2024
PAPIL	4.021.875,00	54.150,90	2.000	3,69%	0,06	0,05	0,05%	12.06.2024	7	12.06.2024
PETUN	3.739.810,50	479.372,76	97.070	20,25%	2,24	2,02	2,60%	24.06.2024	19	24.06.2024
DEVA	18.561.789,91	3.385.418,49	387.347	11,44%	0,25	0,23	2,09%	25.06.2024	20	25.06.2024



## ŞİRKETLERDEN HABERLER

AKSGY	05.06.2024 22:21 Akiş Gayrimenkul Yatırım Ortaklığı A.Ş. Bedelsiz Sermaye Artırımı hk <a href="#">Haberin Devamı</a>
TTKOM	05.06.2024 21:55 Türk Telekomünikasyon A.Ş. Kar Payı Dağıtımına İlişkin Olağan Genel Kurul Kararı <a href="#">Haberin Devamı</a>
TTKOM	05.06.2024 21:40 Türk Telekomünikasyon A.Ş. 2023 Yılı Olağan Genel Kurul Toplantısı Sonucu <a href="#">Haberin Devamı</a>
CWENE	05.06.2024 20:12 Cw Enerji Mühendislik Ticaret Ve Sanayi A.Ş. 2023 Yılı Olağan Genel Kurul Çağrısı <a href="#">Haberin Devamı</a>
CWENE	05.06.2024 20:11 Cw Enerji Mühendislik Ticaret Ve Sanayi A.Ş. 2023 Yılı Kar Payı Dağıtımı Hk <a href="#">Haberin Devamı</a>
ALARK	05.06.2024 19:28 Alarko Holding A.Ş. Pay Geri Alım İşlemleri <a href="#">Haberin Devamı</a>
USAK	05.06.2024 19:03 Uşak Seramik Sanayi Anonim Şirketi 2023 Yılı Olağan Genel Kurul Toplantısı Çağrısı <a href="#">Haberin Devamı</a>
ASELS	05.06.2024 18:50 Aselsan Elektronik Sanayi Ve Ticaret A.Ş. Olağan Genel Kurul Çağrısı/Bağımsız Yönetim Kurulu Aday Bilgisi <a href="#">Haberin Devamı</a>
INVES	05.06.2024 18:41 Investco Holding A.Ş. Pay Geri Alım İşlemleri Hk <a href="#">Haberin Devamı</a>
PASEU	05.06.2024 18:40 Pasifik Eurasia Lojistik Dış Ticaret A.Ş. Fon Kullanım Raporu 31 03 2024 <a href="#">Haberin Devamı</a>
VERUS	05.06.2024 18:40 Verusa Holding A.Ş.,Verusaturk Girişim Sermayesi Yatırım Ortaklığı Anonim Şirketi VERTU Pay Alım Bildirimi <a href="#">Haberin Devamı</a>
ADGYO	05.06.2024 18:36 Adra Gayrimenkul Yatırım Ortaklığı A.Ş. 2023 Yılı Karının Kullanım Şekline İlişkin Yönetim Kurulu Kararı <a href="#">Haberin Devamı</a>
GEDIK	05.06.2024 18:10 Gedik Yatırım Menkul Değerler A.Ş. 05.06.2024 tarihli pay geri alım işlemleri <a href="#">Haberin Devamı</a>
SMRTG	05.06.2024 18:10 Smart Güneş Enerjisi Teknolojileri Araştırma Geliştirme Üretim Sanayi Ve Ticaret A.Ş. Geri alım işlemine ilişkin bilgilendirme <a href="#">Haberin Devamı</a>
POLHO	05.06.2024 17:52 Polisan Holding A.Ş. Pay Alım Satım Bildirimi <a href="#">Haberin Devamı</a>
HUNER	05.06.2024 17:42 Hun Yenilenebilir Enerji Üretim A.Ş. Esas Sözleşmenin Tadili İçin SPK'ya Başvuru Yapılması <a href="#">Haberin Devamı</a>
EKSUN	05.06.2024 17:19 Eksun Gıda Tarım Sanayi Ve Ticaret A.Ş. Kar Dağıtım Politikasının Genel Kurulda Onaylanması <a href="#">Haberin Devamı</a>
AKSEN	05.06.2024 17:17 Aksa Enerji Üretim A.Ş.,Borsa İstanbul A.Ş. Hak Kullanımı <a href="#">Haberin Devamı</a>
EKSUN	05.06.2024 17:08 Eksun Gıda Tarım Sanayi Ve Ticaret A.Ş. Kar Dağıtım Politikasının Genel Kurulda Onaylanması <a href="#">Haberin Devamı</a>
EKSUN	05.06.2024 17:06 Eksun Gıda Tarım Sanayi Ve Ticaret A.Ş. 2023 Yılı Kar Payı Dağıtımına İlişkin Genel Kurul Kararı <a href="#">Haberin Devamı</a>

## ING Yatırım Menkul Değerler A.Ş.

**Unvan** : ING Yatırım Menkul Değerler A.Ş.  
**Adres** : Reşit Paşa Mahallesi Eski Büyükdere Cad. No:8 Kat:10 34467 Sarıyer/İstanbul  
**E-Posta** : ingyatirim@ingyatirim.com.tr  
**Tel** : 0850 222 0 600

## YASAL UYARI

Bu Bülten; bir veya daha fazla sermaye piyasası aracı veya bunları ihraç eden ortaklıklar ve kuruluşlar ile piyasa eğilimleri hakkında, belirli bir kişiye veya mali durumları, risk ve getiri tercihleri benzer nitelikteki bir gruba yönelik olmamak kaydıyla, ING Yatırım Menkul Değerler A.Ş. müşterilerine ve/veya dağıtım kanallarına yönelik olarak ING Yatırım Menkul Değerler A.Ş.'nin anlaşmalı olduğu dışarıdan hizmet sağlayıcı kuruluşlar tarafından hazırlanmakta olup, Bu Bülten içerisinde sunulan bilgi, analiz, veri ve yorumlar yatırım danışmanlığı faaliyeti kapsamında değildir. Bu Bülten; genel nitelikte yorum ve tavsiye sunulması amacıyla, sermaye piyasası araçlarının mevcut veya gelecekteki fiyat veya değerlerine ilişkin araştırmalardan veya diğer bilgilerden yararlanılarak genel yatırım tavsiyesi olarak hazırlanmaktadır. Yatırım danışmanlığı hizmeti, yetkili kuruluşlar tarafından kişilerin risk ve getiri tercihleri dikkate alınarak kişiye özel sunulmakta olup, genel yatırım tavsiyeleri ise kişiye özel olmayan yatırım stratejileri veya tavsiyeleri içermektedir. Bu sebeple, Bu Bülten içerisinde sunulan bilgi, analiz, veri ve yorumlar mali durumunuz ile risk ve getiri tercihlerinize uygun olmayabileceği gibi, sadece Bu Bülten'e dayanılarak yatırım kararı verilmesi beklentilerinize uygun sonuçlar doğurmayabilir.

